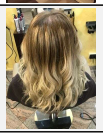
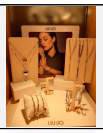
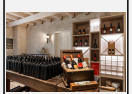
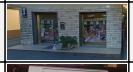
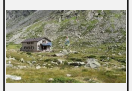
Id	Nome	Categoria	Indirizzo	Descrizione Breve	Descrizione	Orari	Telefono	Email	Sito	Facebook	Instagram	Info	Foto	Video	Lat	Lon
2	Angolo Fiorito	Shopping	Piazza Roma, 9 , 25051 Cedegolo (BS)	Fioraista	Nel nostro punto vendita potrete trovare fiori e piante per tutti i gusti, da regalare o arredare. Prepariamo ai nostri clienti meditazione idee regalo e composizioni per ogni occasione. Ci occupiamo inoltre di realizzare splendide creazioni floreali e addobbi per ogni tipo di cerimonia e festività.	Lunedì 09.00-12.00 Da Martedì a Sabato 09.00-12.00 15.30- 19.00	Telefono fisso 0364.81792 Cell. 340.8437634			https://facebook.com/Angolo-fiorito-di-Maffeis-Andreina-1666015586929661/					46.0768000000	10.3490000000
3	Avanzini dal 1950	Shopping	Via Nazionale, 55, 25051 Cedegolo (BS)	Tutto pesca, outdoor, cartoleria e giocattoli	La nostra storia comincia nel 1950, con i fratelli Fratelli Avanzini. Alessandro detto "Masio" e Ferruccio, che proprio in quel momento la pensione per la pesca non ci ha mai lasciati. Nel nostro negozio, infatti, potete trovare tutto l'occorrente per questo fantastico sport. Siamo specializzati anche nella vendita di cancelleria e materiali utili per l'incartamento. Offriamo articoli da regalo e tanti giocattoli.	Chiuso la Domenica e Lunedì pomeriggio Lunedì 9/12 Da Martedì a Sabato 9/12 15/19	3459072749		www.avanzinidal1950.it	https://www.facebook.com/avanzinidal1950/					46.0783000000	10.3483000000
4	Barsanda	Bar	Via Nazionale, 27, 25051 Cedegolo (BS)	Bar, edicola e tabaccheria	Il nostro bar si trova al centro del piccolo paese di Cedegolo ed offre da ormai 10 anni i migliori servizi ai propri clienti. Da noi puoi gustare ottimi caffè, cappuccini e brioches, ma anche gustose aperitone da condividere con amici e parenti. Offriamo anche servizio tabaccheria.	Lunedì 06 - 13.30 Da martedì a sabato 06 - 20 Domenica 07 - 12									46.0777000000	10.3485000000
5	Bottega della Carne	Alimentari	Via Nazionale, 6-8, 25051 Cedegolo (BS)	Macelleria Alimentari	Ci occupiamo del commercio al dettaglio di carni e prodotti a base di carne. Da oltre 10 anni serviamo i nostri clienti con professionalità ed affidabilità, sempre alla ricerca delle migliori materie prime, rigorosamente italiane e spesso a Km 0. I nostri insaccati di altissima qualità vengono applicati il gusto e posto al concorso "SALAME DI VALLECAMONICA" nel 2019. Tra le specialità c'è il Bresaola, apprezzata ben oltre i confini della Valle Camonica. Non ci occupiamo però solo di carne, offriamo infatti la possibilità di avere dell'ottimo pesce fresco ogni settimana su prenotazione.	LUNEDI 8.00-12.00 DAL MARTEDI' AL SABATO 8.00-12.30 15.00-19.00 DOMENICA CHIUSO	349 430 6754			https://www.facebook.com/La-Bottega-Della-Carne-Sas-Di-Zaina-Cristian-379528145559840/					46.0778000000	10.3486000000
6	Centro Estetico Perla Nera	Salute e benessere	Via Nazionale, 49, 25051 Cedegolo (BS)	Servizi per il benessere della persona	Il nostro centro apre nel 2013, offrendo ai propri clienti servizi per la cura ed il benessere della persona. Usando una linea di prodotti naturali e sostenibili, garantiamo qualità ed efficacia. Da noi potrai coccolarti con trattamenti viso e massaggi rilassanti o specifici, per la cura della stimolazione o della cellulite. Avrai anche la possibilità di usufruire di trattamenti per il viso, manicure e pedicure curative o estetiche. Ci occupiamo inoltre di depilazione e dal 2016 siamo specializzati in ceretta orientale. Con l'ausilio di tecnologie quali la presoterapia e la radiofrequenza diamo supporto ai trattamenti viso e corpo in massima sicurezza.	Lunedì: 8:30-19 Martedì: 09-19 Mercoledì: 09-19 Giovedì: 9/18:30 Venerdì:8/16.30 Sabato Chiuso Domenica: Chiuso	3470641749			https://www.facebook.com/perlaneracedegolo/					46.0782000000	10.3483000000
7	Centro Olistico Gaia	Salute e benessere	Via Nazionale, 16 , 25051 Cedegolo (BS)	Servizi per il benessere della persona	La nostra officina del Benessere promuove la salute e il benessere fisico, psicologico e spirituale. Attraverso lezioni di yoga, pilates, reiki, yoga kundu e i nostri seminari potrai raggiungere la tua forma migliore. Il nostro obiettivo è creare consapevolezza, responsabilizzare, divulgare informazioni e fornire strumenti di auto-aiuto, promuovendo salute, gioia e prosperità		3285698799			https://www.facebook.com/Centro-Olistico-GAIA-Officina-del-Benessere-1101619465320392/	CENTRO OLISTICO GAIA				46.0780000000	10.3485000000
8	Cicli Franzinelli	Shopping	Via Nazionale, 172, 25053 Cedegolo (BS)	Ciclismo e attrezzature	La nostra attività nasce nel 1951 come officina di riparazione auto, moto e biciclette. Dal 1985 ci siamo focalizzati sulla vendita e sulla riparazione di biciclette, offrendo sempre un servizio unico ai nostri clienti. Siamo specializzati nella vendita di accessori e ricambi e abbiamo una vasta scelta di abbigliamento ciclistico. L'officina è nata per garantire le riparazioni meccaniche e diagnosi completa per e-bike.	Lunedì 08-12 Dal martedì al sabato 8-12 14.30-18 Sabato 8-12 14.30-17 Domenica chiuso	Tel. 0364 426351 - Cell. 348 90 13 499								46.0827000000	10.3472000000
9	Cristina	Abbigliamento	Via Nazionale, 29 25051, Cedegolo (bs)	Abbigliamento Calzature Pelletteria Articoli regalo Cartoleria	Il negozio offre una vasthssima scelta di abbigliamento da donna, uomo e stagione, con stili semplici ed eleganti. Abbiamo calzature e pelletteria per tutti i gusti e per ogni occasione, oltre a moltissime idee regalo. Offriamo anche servizio cartoleria.	9.00 - 12.00 15.30 - 19.00 Chiuso il lunedì pomeriggio e la domenica	339 7595307	cristina.cedegolo@gmail.com		https://www.facebook.com/cristina.cedegolobs	https://www.instagram.com/cristina_cedegolo/				46.0778000000	10.3485000000
10	Erica Acconciatore	Salute e benessere	Via Nazionale, 15 25051 Cedegolo (BS)	Parrucchiera	All'interno del nostro salone potrai concederti un momento di relax, mentre noi ci prenderemo cura di te e dei tuoi capelli. Offriamo ai nostri clienti tecniche innovative, tagli, colori e acconciature per ogni esigenza e siamo sempre aggiornate ogni settimana e ogni mese. Siamo un rivenditore autorizzato della linea naturale Biolage.	Martedì, Mercoledì, Giovedì 9.00 - 18.00 Venerdì 8.00 - 20.00 Sabato 8.00 - 18.00			https://www.facebook.com/groups/1039010107618/	ericaacconciatore				46.0775000000	10.3486000000
11	Foresteria Antica Farmacia	Altre attività	Via Nazionale, 4 25051, Cedegolo (BS)	Camere e appartamenti con cucina/no e cena	Se state cercando un luogo caldo e accogliente in cui trascorrere il vostro soggiorno con un gruppo di amici o con la vostra famiglia, la nostra struttura, con 4 posti letto in soppalco, zona cottura e bagno autonomo, fa proprio al caso vostro. Se invece volete rendere il vostro soggiorno più intimo potrete usufruire della nostra camera matrimoniale con bagno autonomo. Al vostro risveglio, su richiesta, potrete usufruire della prima colazione. A cena invece, potrete deliziarvi con un ottimo menù stagionale del territorio. Siamo una struttura pet friendly.	Aperto tutto l'anno h24	320 8437019 - 3692811023	foresteria.anticafarmacia@gmail.com	http://www.foresteriaanticafarmacia.it/	https://www.facebook.com/profile.php?id=100088671438849	foresteria_anticafarmacia				46.0778000000	10.3487000000
12	Gioielleria Polatti	Shopping	Via Roma, 2, 25051 Cedegolo (BS)	Gioielleria	All'interno della nostra attività potrai trovare gioielli di ogni tipo, abbiamo una vastissima scelta tra collane, bracciali, anelli, orologi e orecchini per lei e per chi ami. Serviamo i nostri clienti con la massima accortezza cercando di soddisfare ogni bisogno e ogni richiesta al meglio della nostra possibilità.	Lunedì 9.00 - 12.30 Dal martedì al sabato 9.00 - 12.30 15.00 - 19.30 Domenica chiuso	036641403			https://www.facebook.com/gioeuana.guzza547_rdr	gioielleria polatti				46.0769000000	10.3488000000
13	La Sanitaria	Abbigliamento	Via Roma, 13, 25051 Cedegolo (BS)	Abbigliamento bambini	Da 37 anni garantiamo ai nostri clienti un ottimo servizio offrendo abbigliamento dagli 0 ai 16 anni per tutti i gusti.	9-12 / 15-19 Chiuso lunedì pomeriggio e domenica	3291604140 - 0364621162	maddalena40@gmail.com		https://www.facebook.com/La-Sanitaria-Abbigliamento-Bambini-1240562475382971/	Madda_Saliba				46.0766000000	10.3490000000
14	Leo e Bau	Animali	Via Nazionale, 23, 25051 Cedegolo (BS)	Toelettatura animali - pet shop	Leo e Bau è la prima Toelettatura Olistica d' Italia ad utilizzare il Metodo G.R.A.C.E. Grazie ad esso abbiamo creato un percorso magico dedicato ai tuoi Sensisti accompagneranno il tuo cane in tutte le fasi del suo trattamento di Toelettatura, garantendo la cura di lui e del suo benessere emotivo ogni giorno. All' interno del nostro shop potrai trovare un'ampia selezione di prodotti. Metterò a tua completa disposizione tutta la mia conoscenza, rispondendo alle tue domande e ai tuoi dubbi, accompagnandoti nella cura e nella gestione quotidiana del tuo fedele amico a 4 zampe.	Lunedì 9 - 12 Dal martedì al sabato 9 - 12	3714235129		www.leoebau.it	https://www.facebook.com/leoebau	https://www.instagram.com/leoebau				46.0776000000	10.3485000000

Id	Nome	Categoria	Indirizzo	Descrizione Breve	Descrizione	Orari	Telefono	Email	Sito	Facebook	Instagram	Info	Foto	Video	Lat	Lon
15	Minimarket	Alimentari	Via Nazionale, 107A, 25051 Cedegolo (BS)	Alimentari	All'interno del nostro negozio potrai trovare ottimi prodotti nostrani come salumi, formaggi, spesgade e burro. Il nostro banco fresco è sempre fornito con i migliori prodotti scelti per te. Ogni giorno potrete trovare pane e frutta fresca. Ci occupiamo anche della vendita di articoli per la casa. Per offrire ai nostri clienti il miglior servizio possibile offriamoo consegne a domicilio gratuite.	7.00 - 12.00 15.30 - 19.30 Chiuso lunedì pomeriggio. Domenica mattina sempre aperto	0364 630400 - 327 495 3115			https://www.facebook.com/Alimentari-Fanetti-Cedegolo-102883559493419967/?hr					46.0811000000	10.3470000000
16	Natura in Tavola	Alimentari	Via Roma, 8, 25051 Cedegolo (BS)	Frutta e verdura Alimentari	Nel nostro negozio serviamo i clienti con la massima serietà e disponibilità. All'interno del nostro esercizio potrai trovare: - Verdure fresche, cotte e insalatine pulite! - Frutta fresca anche frutti esotici! - Ampio assortimento di frutta secca e frutta disidratata! - Piccolo assortimento di generi alimentari e bibite. Su richiesta è possibile avere le verdure già pulite e tenute per la cottura???? Realizziamo cesti e confezioni regalo personalizzati per tutte le occasioni???? Sul nostro sirtoio internet potrai trovare anche il catalogo per ordinare la tua spesa da casa.	Lunedì 08.00-12.30 Dal martedì al sabato 08.15 -12.30 /15.30 -19.00 Domenica chiuso	0364 61279 - 334 8255877							46.0768000000	10.3489000000
17	Pizzeria Elisa	Ristoranti e pizzerie	Via Nazionale, 35, 25051 Cedegolo (BS)	Pizzeria	Elisa è una pizzeria prevalentemente d'asporto, ma abbiamo anche la possibilità di far accomodare i clienti all'interno della struttura, dove potranno ammirare il forno a legna in funzione. Le nostre pizze sono amate dai clienti, questo perché utilizzando prodotti di alta qualità, facendo lievitare l'impasto per 48 ore e utilizzando una farina di alta qualità di tipo uno, la nostra pizza risulta a mano, è facilmente digeribile e non appesantisce. Tra le altre specialità abbiamo anche hamburger, pizze in teglia (su prenotazione), e verdure fresce grigliate ogni sera, per chi preferisce una fresche leve come la Peretti alla spina e la birra artigianale Pagus. Effettuiamo servizio a domicilio.		0364 048032 - 375 595 0956			https://www.facebook.com/profile.php?id=100062633975566	https://www.instagram.com/pizzeriadaelisa/				46.0779600000	10.3484000000
18	Publidecor	Servizi	Via Roma, 40, 25051 Cedegolo (BS)	Grafica pubblicitaria	All'interno del nostro esercizio potrete trovare la possibilità di personalizzare con le vostre grafiche multicolore oggetti e abbigliamento. Gli occupanno inoltre della creazione di adesivi di ogni tipo, anche calpestabili per la sicurezza della vostra attività.		0364 62018 - Marcella 338 9838696 - Eleonora 339 1927422	info@grafichepublidecor.it	www.grafichepublidecor.it	https://www.facebook.com/Grafiche-Publidecor-108436374186404/	grafiche_publidecor				46.0751000000	10.3494000000
19	Stop End Go	Servizi	Via Roma, 38A, 25051 Cedegolo (BS)	Stazione di servizio e tabacchi	Siamo una stazione di servizio carburanti con annesso autolavaggio sporto 24h/24. Ci occupiamo anche della vendita e della riparazione di attrezzature da giardino (officina autorizzata Oleomac e Husqvarna) e di articoli per la cura del legno. Vicino alla stazione di servizio potrete trovare il nostro bar, dove oltre a gustare delizioni caffè, colazioni e aperitivi, potete scommettere con i gratta e vinci Sisal, o concedervi uno spuntino con i nostri panini caldi e piadine. Trovate inoltre ricariche telefoniche, gratta e vinci e servizio tabaccheria.	Orari distributore Dal lunedì al venerdì dalle 7.30 alle 12.30, dalle 14.00 alle 19.30 Sabato dalle 7.30 alle 12.30, dalle 14.00 alle 19.00 Orari bar Dal lunedì alle 20.00 Sabato dalle 6.00 alle 20.00 Domenica aperto solo nel periodo di campionato	800010290	https://www.eslive.it/						46.0756000000	10.3492000000
20	Poste	Servizi	Via Mercato, 4, 25051 Cedegolo (BS)	Ufficio postale		Lunedì 08.20-13.35 Martedì 08.20-13.35 Mercoledì 08.20-13.35 Giovedì 08.20-13.35 Venerdì 08.20-13.35 Sabato 08.20-12.35 Domenica chiuso	0364636587		http://www.poste.it/						46.0753000000	10.3501000000
21	Uffici Comunali	Servizi	Piazza Roma, 1, 25051 Cedegolo (BS)		-UFFICIO EDILIZIA PRIVATA, EDILIZIA E MANUTENZIONE DEL PATRIMONIO: l'ufficio si occupa dell'edilizia privata, della manutenzione degli immobili e delle infrastrutture comunali, delle pratiche relative all'ambiente e all'ecologia. - UFFICIO PERSONALE: l'ufficio si occupa della gestione del personale. - UFFICIO POLIZIA LOCALE DELL'UNIONE DEI COMUNI DELLA VALSAVIORE: l'ufficio si occupa dei servizi di polizia amministrativa e giudiziaria sul territorio del Comune -UFFICIO RAGIONERIA: l'ufficio si occupa della programmazione, del coordinamento e del controllo della gestione finanziaria. - UFFICIO SEGRETERIA: l'ufficio si occupa di supportare gli organi comunali eletti. - UFFICIO SERVIZI DEMOGRAFICI, ANAGRAFE E COMMERCIO: l'ufficio si occupa delle pratiche anagrafiche, di stato civile, delle liste elettorali e di leva, nonché delle pratiche relative alle attività commerciali sul territorio comunale e della registrazione della corrispondenza. - UFFICIO SERVIZI SOCIO-CULTURALI: l'ufficio si occupa dell'erogazione dei servizi sociali, scolastici, delle iniziative culturali, sportive e del turismo. -UFFICIO TRIBUTI: l'ufficio si occupa della riscossione dei tributi. -UFFICIO TRIBUTI DELL'UNIONE DEI COMUNI DELLA VALSAVIORE: l'ufficio si occupa della riscossione dei tributi. -UFFICIO URBANISTICA E LAVORI PUBBLICI: l'ufficio si occupa dei lavori pubblici e della programmazione urbanistica.		0364630331 SERVIZIO TRIBUTI TRASTE MARCASPA 3714414416	info@comune.cedegolo.bs.it	https://www.comune.cedegolo.bs.it/	https://www.facebook.com/www.comune.cedegolo.bs.it/					46.0773000000	10.3496000000
22	Cantina Carona	Alimentari	Via Nazionale, 85, 25051 Cedegolo (BS)	Degustazioni e vendita	L'azienda Agricola Carona è una giovane realtà nel ricco e complesso panorama enogastronomico della Valcamonica. L'obiettivo è quello di produrre vini fermi e spumanti dal carattere deciso e dalla spiccata vena sul sottolica viticoltura eroica su tramontare. L'acidità del terreno, le forti escursioni termiche e l'assenza di umidità riescano a trasmettere un carattere unico e autentico a questi prodotti di nicchia prestigio.	18:00-20:00 tutta settimana	3356116229		http://www.cantinacarona.it/	https://www.facebook.com/cantinacarona	https://www.instagram.com/cantinacarona/				46.0798000000	10.3474000000
24	Biblioteca Comunale	Servizi	Via Nazionale, 151, 25051 Cedegolo BS	Biblioteca		Lunedì Chiuso Martedì 09-12 Mercoledì 14-18 Giovedì Chiuso Venerdì 17-18.30 Sabato 09 - 12 Domenica Chiuso	0364622187	biblioteca@comune.cedegolo.bs.it	http://cpac.provincia.brescia.it/library/biblioteca-di-cedegolo/	https://www.facebook.com/bibliotecafrittincedegolo					46.0815000000	10.3469000000
25	Alimentari Cherchi e Massino	Alimentari	Via Piazza, 8	Alimentari e tabacchi	Vini, pasta, pane, giochi, biscotti, sanguinacci, dolciumi, gastronomia, macelleria, frutta e verdura	7.30-12.00 - 16.00-19.00	0364 61448			https://www.facebook.com/ghetta.gelli					46.0684000000	10.3544000000
26	Edil Minici	Altre attività	Via Mercato, 25 - 25051 Cedegolo (BS)	Materiali edili e ferramenta	Materiali edili e ferramenta	7.00 - 12.00 e 13.00 - 19.00 Chiuso la domenica	0364636392								46.0737000000	10.3503000000
27	Luca Parrucchiere	Salute e benessere	Via Piazza, 2/B	Parrucchiere			0364 630298								46.0684000000	10.3543000000

Id	Nome	Categoria	Indirizzo	Descrizione Breve	Descrizione	Orari	Telefono	Email	Sito	Facebook	Instagram	Info	Foto	Video	Lat	Lon
28	Caffè La Piazzetta	Bar	Piazza Roma, 5 25063 Cellegolo BS	Caffetteria, pasticceria, gelateria	Caffè la piazzetta Cellegolo è situato nel punto centrale del paese, dispone di ampio parcheggio e offre la possibilità di trascorrere ore piacevoli in un ambiente accogliente, in cui è possibile gustare un ottima colazione, o un semplice caffè, per una pausa pranzo veloce. Numerosi assortimenti, panini e toast imbottiti. Il locale offre inoltre una lunga lista di aperitivi accompagnati da stuzzichini. Nel periodo estivo vengono serviti anche di gelaterie con gustose coppe gelato guarnite con frutta fresca di stagione a km 0, da poter consumare anche all'ombra della veranda esterna. Servizio biglietti fisma, parcheggi famiglie a strade, ricariche telefoniche, ritiro pacchi	Da lunedì a sabato a parte mercoledì 05.30 - 20.30 mercoledì 05.30 - 13 domenica 07 - 12	3513479410	Info@lapiazzettabarcaffetteria.it	https://www.facebook.com/lapiazzettabarcaffetteria	https://www.instagram.com/lapiazzettabarcaffetteria/				46.077100000	10.3495300000
29	AIDO Cedegolo - Grevo	Altre attività	Presso Casa Passerini Cedegolo	AIDO Cedegolo Grevo	Referente: Tosa Paola		Cell 3385916516	Paoletta.tosa@gmail.com	https://www.comune.cedegolo.bs.it/pagine/associazioni/						46.077400000	10.3497000000
30	Associazione Culturale Casa Passerini	Altre attività	Casa Passerini, Cedegolo	Referente Francesca Rampoa	Associazione impegnata nell'ambito sociale e culturale che propone e organizza eventi nel paese di Cedegolo e limitrofi.			casapasserini@libero.it	https://www.facebook.com/www.comune.cedegolo.bs.it/	https://www.facebook.com/associazioneculturalecasapasserini/?ref=page_internal					46.081500000	10.3469000000
31	Associazione gruppo Baite Adame	Altre attività	Piazza Roma, 1 Cedegolo	Struttura privata affittabile	Struttura privata affittabile		3332039652	rsguanoli.sabina@gmail.com	www.baita-adame.it	https://www.facebook.com/baitaadame	baitaadame				46.077400000	10.3497000000
32	Associazione Nazionale Carabinieri - Sezione Ten. Paolo Pasquini	Altre attività	Casa Passerini Cedegolo	Associazione nazionale carabinieri	La Sezione è composta di 129 soci effettivi, carabinieri in congedo, 2 soci simpatizzanti, famigliari di carabinieri. I soci benemeriti, questi sono dislocati su buona parte della Valle Camonica, infatti, pur avendo la sede in quel di Cedegolo, competenza su buona parte di questa e comprende il territorio delle Stazioni Carabinieri di Capo di Ponte, Cedegolo, Val Saviore, Edolo, Monno, Malonno e Ponte di Legno. La Sezione è stata fondata nel 1967 dal Vice Brigadiere Sergio Quendoz, che ne ha retto la presidenza sulla sua scomparsa avvenuta nel 1998, deputato è stato nominato presidente il C.re Ilario Pasetti che è tuttora in carica. Referente Pasetti Ilario	ancongedo@tiscalinet.it	https://www.comune.cedegolo.bs.it/pagine/associazioni/carabinieri/					46.077400000	10.3497000000
33	Associazione Nazionale del Fante	Altre attività	Via Nazionale, 103 Cedegolo	Associazione nazionale del fante	Un po di storia: il 28 marzo 1958 la sezione Nazionale consegna la bandiera all'Associazione di Cedegolo rendendo ufficiale la nascita della storia. Il presidente era il fante Mosso Filippo. Nel 74 il presidente Bolzoni Franco, di anni 39, l'amore per la Patria, il mantenere e subito collabora per il sociale e gli iscritti rinfacciamo 65, nel corso dell'anno ci si incontrerà diverse volte per ricordare il bene fatto e da fare. 16/17 giugno 79 grande adunata interprovinciale Bergamo Brescia per il 21 anniversario di fondazione, con staffetta da Bosco Nero Cedegolo dove la seconda Madonna del fante deposta in Italia e portionsella presso la cappella di San Rocco in Cedegolo e la consegna della nuova bandiera. Nell'81 la sezione si fa carico del medagliere con le medaglie d'oro della val Camonica. Nell'84 il numero degli iscritti sale a 81 e si terrà a inaugura ufficialmente il medagliere. Nel 94 verrà restaurata la cappella di san Rocco che ospita la seconda Madonna. Tra 199 e il 96 gli iscritti salgono a 100. Il 30 giugno 96 le elezioni nominano Gozzi Giovanni (Franco) nuovo presidente. Nel 91 ottiene dall'amministrazione Comunale il consenso per inaugurare una piazza dedicata ai fanti d'Italia. Il 2 aprile 94 nuovo presidente è Gozzi Franco è il nuovo presidente. Il 24 maggio 01 lutto per la morte del presidente Bolzoni. Il 7 ottobre 01 viene eletto Gozzi Giovanni nuovo presidente. Il 2 marzo 02 la sezione è presidiale a Edolo. Il 9 settembre 07 nuove elezioni viene eletto il fante Boldini Gian Stefano gli iscritti sono 47. Il 29 aprile 08 si festeggia il 50 anniversario di fondazione. Il 2 marzo 09 il presidente Boldini consegna le dimissioni il presidente regionale Cavalli Ezio le accetta e incarica il consigliere provinciale Ceri Pasquale di trovare una soluzione alla crisi della sezione. Il 17 aprile 09 alle ore 9 giorno 17 aprile 09 in assemblea pubblica si terranno le elezioni anticipate, dall'urna uscirà il nome di Boldini Gian Stefano nuovo presidente. La sezione donerà nel giugno 09 una somma come contributo ai terremotati d'Abruzzo. Il 19 luglio 09 si inaugurerà la nuova sede su via nazionale 103 nell'ambito dei festeggiamenti del 30° anniversario di deposizione della Madonna del Fante e la consegna della nuova bandiera della sezione. Gli iscritti sono 53. Il 19 settembre una rappresentativa è salita al tonale per l'arrivo al sacrario della Madonna del Fante. Presidente: Paglia Marco - Vice: Sibilia Alfredo - Cassiere: Bonotti Giuseppe - Segretario: Di Luca Francesco - Vice: Consiglieri: Gozzi Franco, Salbaldini Mauro, Gelmini Giuseppe, Gazzoli Luca. Revisori dei Conti: Gazzoli Erika Contatto Gruppo Facebook: Associazione Nazionale del Fante sez. di Cedegolo Referente: Paglia Marco	sezfantecedegolo@libero.it	https://www.facebook.com/groups/1352924245548			46.077400000	10.3497000000
34	Associazione Pescatori Cedegolo	Altre attività		Associazione pescatori Cedegolo	Referente: Vitali Girolamo Flavio		3383539580								46.077400000	10.3497000000
35	A.S.D. Grevo	Altre attività	Via Muralia Grevo	Unione sportiva di Grevo	Referente: Tiberti Francesca	La sede è aperta tutti i giorni, tranne il lunedì, dalle 20.30 alle 23.00.	3491762615	rustik@inwind.it		https://www.facebook.com/people/Us-Grevo/100001239157063/	https://www.instagram.com/us.grevo/?fbclid=IwY2xjawE0AHRtdHRwAzFlbQIxMAABHT_WTgdF3EHV7kCHrSBwaQ7Ilaa				46.077400000	10.3497000000
36	A.V.A.C. Associazione Volontariato Anziani di Cedegolo	Altre attività	Presso Palestra Comunale Cedegolo Presso Abitazione Presidente Grevo	Associazione volontariato anziani	Referenti. Belotti Irene, Della Croce Maria Teresa e Moracchiatti Serafina		3292068998 - 3291596332	antoniogoalkeeper@libero.it							46.077400000	10.3497000000
37	AVIS Cedegolo - Grevo	Altre attività		Avis Cedegolo	Referente: Gazzoli Luca		3278821755 - 3349146668								46.077400000	10.3497000000

Id	Nome	Categoria	Indirizzo	Descrizione Breve	Descrizione	Orari	Telefono	Email	Sito	Facebook	Instagram	Info	Foto	Video	Lat	Lon
38	Compagnia Teatrale Mei Perdile che Truale	Altre attività	Parrocchiale Grevo	Compagnia teatrale	La compagnia Teatrale Mei Perdile che truale nasce a Grevo di Cedegolo circa 15 anni fa. "Fondata" da un gruppo di scrittr passione, con l'obiettivo di far passare il tempo durante le serate invernali, ma anche quello di carvivare un po' il piccolo paese. Parti con un primo gruppo di soli elementi solo femminili che si alleitava a interesare qualche farsa per il carnevale o qualche comedia per il periodo natalizio. Il curioso nome della compagnia nasce da qui. "Mei perdile che truale" cioè le "ditrici" non professioniste ecs meglio perderle che trovarle. L'attività teatrale è indirizzata principalmente alla comedia di Natale, coinvolgendo circa 10-15 personaggi degli attuali attori. Durante l'anno però sono rappresentate anche altre tipologie di comedie o parodie in occasione del carnevale ad esempio. La compagnia oggi è composta da circa 15 "attori" attivi, è un gruppo amatoriale che mette in scena commedie brillanti, sia in italiano che in dialetto. Durante l'estate inoltre la compagnia organizza la gara podistica con lo scopo di raccogliere denaro utilizzato per la sistemazione del piccolo teatro presente a Grevo. Nonostante i diversi cambi negli ultimi anni il teatro parrocchiale è stato rimodernato. Referenti: Monacchetti Giacomo, Albertelli Sonia		3287064588	morsachettigg@swisd.it sonia.albertelli@gmail.com		https://www.facebook.com/compagniateatrale.meiperdilechetruale					46.0774400000	10.3497000000
40	Federazione Italiana di Caccia sezione di Cedegolo	Altre attività		Federazione di caccia di Cedegolo	Referente: Franzinelli Luca, Cristian		3393966794 3487444861	lucafranzinelli@alice.it							46.0774400000	10.3497000000
41	MUSIL - Museo dell'energia idroelettrica	Altre attività	Via Roma 60 25051 Cedegolo - Brescia, Italia	Museo dell'energia idroelettrica di Cedegolo	Il musil - museo dell'energia idroelettrica di Cedegolo, inaugurato nel 2008 e riconosciuto nel 2015 quale anchor point della European Route of Industrial Heritage del Consiglio d'Europa, è un gioiello dell'archeologia industriale italiana. Il museo ha sede nella ex centrale idroelettrica di Cedegolo, capolavoro in stile Novecento del bresciano Egisto Dabbeni, ingegnere e architetto di fama internazionale. Uno spazio straordinario di 1.500 mq disposto su 6 piani per un totale di 12 sale. Il percorso espositivo, adatto a bambini e adulti, è un'esperienza per tutti i sensi: si ascolta, si guarda, si tocca, si sperimenta, si divertendosi. Numerose installazioni multimediali e interattive raccontano il percorso dell'energia, partendo dalla sorgente e dalla pioggia, passando per i laghi, le dighe, le condotte forzate e i macchinari per la generazione dell'energia elettrica, fino ad arrivare ai consumi nelle case e nelle fabbriche.	Dal 5 Aprile al 31 Luglio e dal 1 Settembre al 30 Novembre Sabato 14.00 - 19.00 Domenica 14.00 - 19.00 Dal 1 Agosto al 31 Agosto Aperto tutti i giorni 14.00 - 19.00 Chiusure straordinarie 21 e 25 Aprile, 1 e 2 Maggio, 2 Giugno, 15 Agosto e 1 Novembre	0364 61 196	cedegolo@musilbrescia.it	http://www.musilcedegolo.it	https://m.facebook.com/profile.php?id=143087072429038&__tn__=%2AsH-R	https://www.instagram.com/musilbrescia/	Biglietto intero: € 8Ipersona (per gruppi almeno 10 persone) - Biglietto ridotto (fino a 18 anni e oltre 70 anni) : € 7Iperona (per gruppi almeno 10 persone) Il biglietto è comprensivo di ingresso al Museo. Le visite guidate sono possibili, su prenotazione, durante tutto l'anno. Per prenotazioni e informazioni sulla visita guidata al museo in combinata con la visita guidata alla Centrale idroelettrica di Edolo. Cooperativa Intrapresa: Tel. 0364 42 25 78 segreteria@intrapresa.it			46.0774400000	10.3497000000
42	Gruppo Alpini di Cedegolo	Altre attività	Vicolo S. Tomè, 5 Grevo	Gruppo degli alpini di Cedegolo.	Il 24 settembre 1924 venne costituito il Gruppo Alpini di Cedegolo alla presenza di S.E. il Generale Ronchi, che nominò capogruppo l'alpino Pietro Calabetti. Referente: Monacchetti Riccardo		0364/61450 3663944121	grevo.vallecamonica@ana.it							46.0774400000	10.3497000000
43	Gruppo Alpini Grevo Sezione Vallecamonica	Altre attività	Vicolo S. Tomè, 5 Grevo	Gruppo alpini di Grevo	Il Gruppo è stato fondato nel 1924, attualmente sono iscritti 56 alpini e 26 amici. Le attività principali svolte dal gruppo sono sempre state nel prestare la propria disponibilità di volontariato alle varie manifestazioni Parrocchiali ed ai ragazzi della scuola elementare. Come tradizione da molti anni a questa parte la prima domenica di Agosto viene effettuata la Festa della Montagna in località "Pia de Degher" un'area che il Parco dell'Adamello e l'Amministrazione Comunale di Cedegolo l'hanno adibita ad area da pic-nic, zona molto suggestiva a monte dell'abitato di Grevo a quota 960 m. s.l.m. raggiungibile a piedi in 15 min. circa, posta sopra alla strada comunale da Isola alle vasche dell'Enel loc. Dosso. In collaborazione con l'Amministrazione Comunale di Cedegolo viene anche effettuata la cerimonia del 4° Novembre, a ricordo dei caduti e dispersi di tutte le guerre. Referente: Monacchetti Riccardo		0364/61450 3663944121	grevo.vallecamonica@ana.it							46.0774400000	10.3497000000
44	Poliqpertiva Cedegolo	Altre attività	Via S. Girolamo, Cedegolo	Poliqpertiva di Cedegolo, eventi sportivi e tanto altro.	La Poliqpertiva Cedegolo nasce ufficialmente nel maggio del 1974 grazie ad un gruppo di appassionati di sport, il cui intento principale, tutt'oggi mantenuto e ben saldo all'interno dell'associazione, era quello di coinvolgere bambini, ragazzi ed adulti di tutte le età in attività sportive sane ed educative, momenti di aggregazione di svago e divertimento, all'insegna dei valori fondamentali, dei diritti e del rispetto per gli altri e di se stessi. Referente: Petrolboni Antonio		3395454306	antoniogoalkeeper@libero.it	www.poliqpertivacedegolo.it	https://www.facebook.com/PoliqpertivaCedegolo/	https://www.instagram.com/poliqpertivacedegolo/				46.0774400000	10.3497000000
45	Quater Pass Cai Parzech - Mercatini di Grevo	Altre attività	Via Muratta 1, 20151 Grevo di Cedegolo (BS)	Organizzazione di eventi.	L'associazione propone mercatini dell'artigianato e di prodotti tipici locali. Referente: Moracchetti Andrea		3470640959	andreagrevo@gmail.com	https://www.quaterpassciqpersech.it/	https://www.facebook.com/quaterpassciqpersech	https://www.instagram.com/quaterpassciqpersech/				46.0774400000	10.3497000000
46	Unione Commercianti Artigiani Imprenditori Cedegolo-Grevo	Altre attività		Unione dei commercianti.	L'unione dei commercianti di Cedegolo e Grevo organizza eventi per coinvolgere attivamente la popolazione e creare a pieno il paese. Referente: Zaina Cristian		3348255877	Zainacristian@gmail.com							46.0774400000	10.3497000000

Id	Nome	Categoria	Indirizzo	Descrizione Breve	Descrizione	Orari	Telefono	Email	Sito	Facebook	Instagram	Info	Foto	Video	Lat	Lon
47	Consulta Comunale di Codogno e Groso	Altre attività	Piazza Padre Luigi Sandrini 25051 Codogno BS	Consulta giovani di Codogno e Groso.	La Consulta nasce nel 2005 da un'idea di Sacristani Federico, suo primo Presidente, e dall'Amministrazione Comunale dell'epoca. L'intenzione quello di creare un organo consiliare senza fini di lucro che affiancasse il Consiglio Comunale in merito a questioni e progetti riguardanti i giovani e, attraverso la sua attività, favorisse la partecipazione giovanile alla vita sociale del Paese, rafforzando il senso di comunità. Nel corso degli anni il gruppo è cresciuto e ha allargato i propri orizzonti espandendo la propria area di interesse non solamente a quella giovanile ed oggi conta circa 30 membri, dai 16 anni d'età in su, residenti o frequentanti Codogno-Groso. All'interno della nostra Associazione non si occupa soltanto l'aspetto ludico, ma anche il senso di responsabilità e la capacità di lavorare in equipe, qualità fondamentali nell'ambito professionale che percorrete. Tra le tematiche che la Consulta ha a cuore c'è quella ambientale, da qualche anno a questa parte impegna nell'utilizzare, durante le proprie manifestazioni, stoviglie biodegradabili e nel sensibilizzare i partecipanti, anche attraverso specifica cartellonistica, il corretto smaltimento dei rifiuti secondo le regole della raccolta differenziata. Obiettivo di quest'anno per i presenti è quello di riuscire a coinvolgere nella nostra attività anche quelle fasce di popolazione che ancora non riusciamo tra i fruitori target delle nostre iniziative, proponendo eventi a loro dedicati. Ecco perché a Dicembre abbiamo voluto metterci alla prova con l'organizzazione tradizionale "Casa di Santa Lucia" per i bambini della scuola materna ed elementare, un modo per far conoscere la nostra attività anche ai più piccoli e perché no, magari anche suscitare la curiosità di possibili future reclute. Tuttavia il vero nature del nostro lavoro può ricreata e vissuta a pieno solo lontano e diverso, insieme ritrovando quello spirito di aggregazione che tanto ci era mancato nei lunghi mesi del lockdown. Tra le numerose piccole feste che abbiamo organizzato a partire da quest'estate, "Aperitummer", "Festa di S. Girolamo", "La castagnata" e "Halloween party". Queste sono state tutte occasioni per un po' di sano svago e di leggerezza, passando del tempo in compagnia, nonostante i limiti delle normative anti-Covid19 vigenti. Per il futuro abbiamo in serbo tanti progetti ripreparare, dopo il grande successo di "Natale in Piazza con delitto" e di "Winter Party", e chissà qualche nuovo evento. Per ora stiamo lavorando a pieno regime all'organizzazione della 5° "Notte Gialla", in collaborazione dei commercianti del Paese, ma primo ancora tra tutti resta il nostro caro "Summerparty" estivo, che ormai è diventata il nostro "marchio di fabbrica" alla quale noi "canarini" siamo particolarmente affezionati. NOTTE GIALLA L'organizzazione di questo evento rappresenta il passo è ormai da molto tempo un impegno che coinvolge, con intensose ed entusiastiche 2021 membri della Consulta che danno la propria disponibilità a lavorare per la buona riuscita di questa festa, tra queste una delle più importanti è la Notte Gialla giunta ormai alla sua 5° edizione. La manifestazione è nata dalla volontà di collaborare e coinvolgere i commercianti del paese, lavorando insieme ad un unico grande evento. Inoltre l'obiettivo è stato quello di riuscire a coinvolgere nelle nostre attività quelle fasce di popolazione che solitamente non riestrano tra i fruitori target dei nostri progetti proponendo quasi e iniziative a loro dedicate. Ecco l'idea di allestire all'interno della Notte Gialla uno bimbi e famiglie con gonfiabili gratuiti, punti espositivi e di intrattenimento. Le zone interessate dalla Notte Gialla, dato il numero crescente dei partecipanti, saranno la strada principale del paese, nello specifico la via Emilia, via Nazionale e via Roma. Saranno coinvolti i commercianti di Codogno e Groso e ospiteranno diversi espositori della zona che avranno modo di far conoscere e promuovere i propri prodotti e artefatti. Non mancheranno di certo i punti di divertimento, partendo dalla zona dedicata ai più piccoli tributo agli 883, fino ad arrivare agli altri punti musica dislocati nelle varie zone del paese. Anche per quanto riguarda le aree minore la scelta è ricaduta su quella ad happy hour passando per la cena concludendo la bellezza con un buon cocktail. E' una serata adatta a tutti.	379 2481208	consiliagiovani.codogno.groso@gmail.com	https://www.comune.codogno.lo.it/pagine/associazioni/consulta_groso/	https://www.facebook.com/consiliacomunalecodogniogroso/	https://www.instagram.com/consultacomunalecodogniogroso/				46.0774400000	10.3497000000
48	Autoscuola Adamello	Altre attività	Via Roma, snc, 25051 Codogno BS	Autoscuola che offre corsi per il conseguimento della patente, con formazione teorica e pratica		Lunedì 09-12,15:30-19 Martedì 09-12,15:30-19 Mercoledì 09-12,15:30-19 Giovedì 09-12,15:30-19 Venerdì 09-12,15:30-19 Sabato 09-12 Domenica Chiuso	0364630080		https://www.facebook.com/profile.php?id=100064292164120	https://www.instagram.com/autoscuoladamellocodogno/				46.0753000000	10.3491000000
49	Notaio Dott.ssa Sarotti Francesca	Servizi	Via Roma, 34, 25051 Codogno BS	Studio notarile	Costituito a Codogno (Brescia) diversi anni orsono, lo Studio Notarile del Notaio Francesca Sarotti opera da sempre con grande professionalità ed efficienza, supportando il privato e l'impresa con una molteplicità di servizi, spaziando dalla redazione di atti notarili in ambito successorio, immobiliare e societario-fiscale, procedere alla costituzione delle varie società di consulenza, al precipuo scopo di indagare la volontà delle parti coinvolte e, successivamente, consigliare la soluzione più opportuna e soddisfacente. Cause richiesto alla figura del Notaio, che nell'ordinamento giuridico italiano è vesta di pubblico ufficiale (seppur con un'organizzazione libero-professionale), la Dott.ssa Sarotti esercita la sua funzione nel rispetto dei principi di imparzialità, competenza e correttta interpretazione e applicazione della legge. Si impegna a personalizzare il servizio offerto sulle sue proprie Assistita fondandolo sulla fiducia e sull'ascolta ciò le consente di accertare lo scopo pratico che intendimo raggiungere con la prestazione richiesta e far sì che questo sia pienamente conseguito, compatibilmente con le norme dell'ordinamento.	Lunedì 08.30 - 13:00 14:00 - 18:00 Martedì 08.30 - 13:00 14:00 - 18:00 Mercoledì 08.30 - 13:00 14:00 - 18:00 Giovedì 08.30 - 13:00 14:00 - 18:00 Venerdì 08.30 - 13:00 14:00 - 18:00 Sabato chiuso Domenica chiuso	0364661121		https://www.notaiodottoressasarotti-codogno.it/					46.0762600000	10.3490000000

Id	Nome	Categoria	Indirizzo	Descrizione Breve	Descrizione	Orari	Telefono	Email	Sito	Facebook	Instagram	Info	Foto	Video	Lat	Lon
50	Il forno di Alice	Ristoranti e pizzerie	Via Roma, 39, 25051 Calvisano BS	Pizzeria da asporto, pane, dolci, caffetteria e aperitivi		Lunedì 06:30 - 23:00 Martedì 06:30 - 23:00 Mercoledì 06:30 - 23:00 Giovedì 06:30 - 23:00 Venerdì 06:30 - 23:00 Sabato 06:30 - 23:00 Domenica 06:30 - 23:00	0364638141			https://www.facebook.com/ilfornodialice/	https://www.instagram.com/ilfornodialice/				46.0764400000	10.3490000000
51	Intesa San Paolo S.p.A	Servizi	Via Roma, 26/28, 25051 Calvisano BS	Banca e agenzia di assicurazioni		lunedì 08.30-13.20 14.45-16.55 martedì - 08.30-13.30 14.45-16.55 mercoledì 08.30-13.30 14.45-16.55 giovedì 08.30-13.30 14.45-16.55 venerdì - 08.30-13.30 14.45-16.25 sabato Chiuso Domenica Chiuso	0364622411		https://www.intesasanpaolo.com/it/common/footer/ricerca-filiali.html?atm_source=local_mktg_organico&a						46.0765000000	10.3489000000
52	Barbiere Bernardi Gianluigi	Salute e benessere	Via Nazionale, 10, 25051 Calvisano BS	Barbiere		Lunedì Chiuso Martedì e mercoledì 08.30-12, 15-19 Giovedì Chiuso Venerdì e sabato 08.30-12, 15-19 Domenica chiuso	3477427380								46.0779600000	10.3486000000
53	Ristorante la Storia del Puglia	Ristoranti e pizzerie	Via Nazionale 3, 25051 Calvisano BS	Ristorante		12-14.30, 19-22.30 tutta settimana	3290697754				https://www.instagram.com/la_storia_del_puglia/				46.0774400000	10.3487000000
54	Point Service Autofficina Eredi Beletti di Beletti E.	Altre attività	Via Roma, 75, 25051 Calvisano BS	Meccanico e assistenza automobili		Dal lunedì al venerdì 07-12, 14.30-19.30 Sabato 07-12, 14-17 Domenica chiuso	0364638347		http://www.pointservice.net/officina-pointservice/pe_5281						46.0747000000	10.3498000000
55	Farmacia Murra snc della Dott. Anna Bulfaretti & C.	Servizi	Via Nazionale, 59, 25051 Calvisano BS	Farmacia	Siamo oggi la terza e la quarta generazione di farmacisti dell'Antica Farmacia Murra, sede Rurale Unica del Comune di Calvisano (BS). La Farmacia, acquistata nel 1925 dal Dott. Luigi Murra, è stata gestita negli anni dai suoi discendenti che hanno proseguito la professione di farmacista nell'ambito familiare, e da sempre punto di riferimento della salute e del benessere per tutta la popolazione del Comune e delle vicine località di quest'area della Valle delle Sorgenti. Il nostro costante impegno e l'aggiornamento professionale continuo sono finalizzati allo sviluppo di servizi innovativi, di qualità e di competenze che possano soddisfare al meglio i fabbisogni dei cittadini. La sede principale della Farmacia Murra si trova nel Comune di Calvisano mentre a Seniore è presente un dispensario farmaceutico.	Dal lunedì al venerdì 08.30-12.30, 15.30-19.30 Sabato 08.30-12.30 Domenica chiuso	0364630340, 0364630277	anna.bulfaretti@libero.it	http://www.farmaciamurra.it/			Consegna a domicilio			46.0786000000	10.3481000000
56	Agroalimentari Pasini	Alimentari	Via Nazionale, 160, 25051 Calvisano BS	Alimentari	Agroalimentari Pasini è un'attività a conduzione familiare dal 1985. Oltre ad essere un negozio di alimentari, è un'attività specializzata nella vendita di cibo e accessori per cani e gatti, mangimi per animali da fattoria. Presso la nostra sede in Via Nazionale 160 potrete trovare anche tipici prodotti del territorio bresciano, trapianti da orto, fiori, piante, patate da semina (primaverili, pollet, carbone, tronchetti (autunnali/invernali. Inoltre potrete trovare una vasta scelta di articoli da giardinaggio e floricoltura e con venditore abilitato alla vendita in grado di fornire preziosi consigli per tutte le esigenze	Lunedì 08-12.15 Dal martedì al sabato 08-12.15, 15-19.15 Domenica chiuso	0364630263	alimentaripasini@alice.it	https://agroalimentaripasini.wixsite.com/pasini	https://www.facebook.com/agroalimentaripasini	https://www.instagram.com/agroalimentaripasini.codegolo/?fbclid=IwY2xjaxe5SxSNleHRuA2FlbQIxMAABHUiyrj				46.0821000000	10.3475000000
57	Azienda agricola Parolletti	Alimentari	Via Puglia 34b, Codegolo 25051 (Brescia)	Azienda agricola	Prodotti tipici, formaggi bovini e caprini		3298064082				https://www.instagram.com/azienda_agricola_parolletti/				46.0679000000	10.3556000000